

Schweizerische Gesellschaft für Lebenshilfe SGFL
Association Suisse pour l'aide à la vie ASAV
Associazione Svizzera per l'aiuto alla vita ASAV

Segretariato centrale
Casella postale 538
4016 Basilea

Basilea, 07 giugno 2010

Disponete in tempo prima di diventare dipendenti ! Portate il documento (delle Vostre disposizioni) sempre con Voi ! Lo abbiamo rinnovato.

Cari amici e sostenitori

Disponete in tempo prima di diventare dipendenti !

Molti lo sanno, ma non hanno mai tempo per le disposizioni. Una cosa è chiara: disponete in tempo, finché la Vostra piena capacità di auto-comunicazione e la Vostra piena capacità di giudizio sono presenti. Dunque compilate il documento delle disposizioni e portatelo sempre con Voi. Disponete anche la Vostra volontà in caso di morte (Sì/No all' "integrità del corpo") in relazione all' autopsia/alla ricerca, alla forma di sepoltura ed alla donazione di organi e formulate il Sì o il No in modo chiaro.

Documento delle disposizioni in formato carta di credito A7 (vedere l'annesso) / (A6 vedi retro) ! Abbiamo rinnovato la "micro-card" in formato carta di credito A7 (piegata a causa di informazioni supplementari) ! I nostri aiuti supplementari ed i nostri opuscoli di consiglio possono essere consultati cliccando "ordini" sul nostro sito www.schweiz-lebenshilfe.ch/. Sul nostro sito trovate anche il libretto di disposizioni in formato A4 con 32 pagine e con testamento biologico. **Trovate il tagliando d'ordinazione a tergo !** Siamo contenti e grati per ogni Vostra ordinazione o telefonata e per il fatto che determinate la Vostra volontà.

Vi ringraziamo per le raccomandazioni dei nostri opuscoli ed ausili di decisione – grazie di cuore ... Mille grazie anche per ogni Vostro contributo, poiché anche il più modesto è benvenuto. Solo un numero importante di amici e sostenitori rende possibile la continuazione del nostro lavoro !

Tutti questi opuscoli e questi ausili di decisione sono stati concepiti al fine di riconoscere, di rispettare e di eseguire i Vostri ultimi desideri che possono essere disposti in modo calmo e completo. Siamo lieti che anche Voi disponete – più sono le persone che lo fanno e più le volontà vengono rispettate.

Cordiali saluti e auguri da Basilea

Associazione Svizzera per l'aiuto alla vita ASAV
Il Presidente

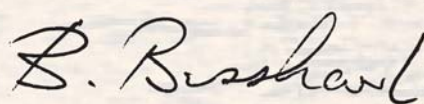

Annessi:

- 1 + 1 nuovi documenti di disposizioni (A7, se piegato) in tedesco ed italiano
- 2 cartoline (acquarelli di Christa Dick)
- PS Per gli opuscoli da Voi ordinati, riceverete una fattura separata

Ogni legato è benvenuto – versamenti sul ccp sono liberi da spese – Le cedole ESR = costi molto più ridotti – Opuscoli ordinati = fattura separata
Segretariato centrale Basilea: Casella postale 538, 4016 Basilea, Tel. 061 691 72 13 – Ufficio Attelwil: Casella postale, 5056 Attelwil, CCP 40-28414-8
www.schweiz-lebenshilfe.ch Fax 061 683 81 44 info@schweiz-lebenshilfe.ch CCP 40- 491-0

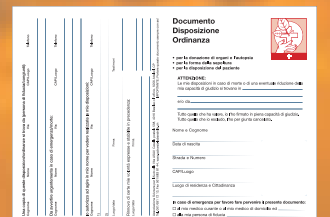
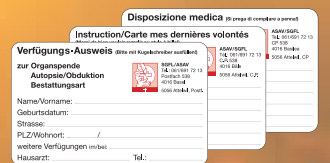
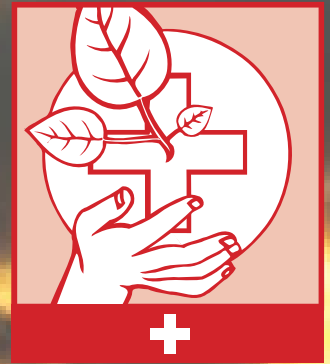

I legati sono benvenuti.
Legate willkommen.